7 SOLUTIONS EFFICACES POUR SEDUIRE UNE BOMBE

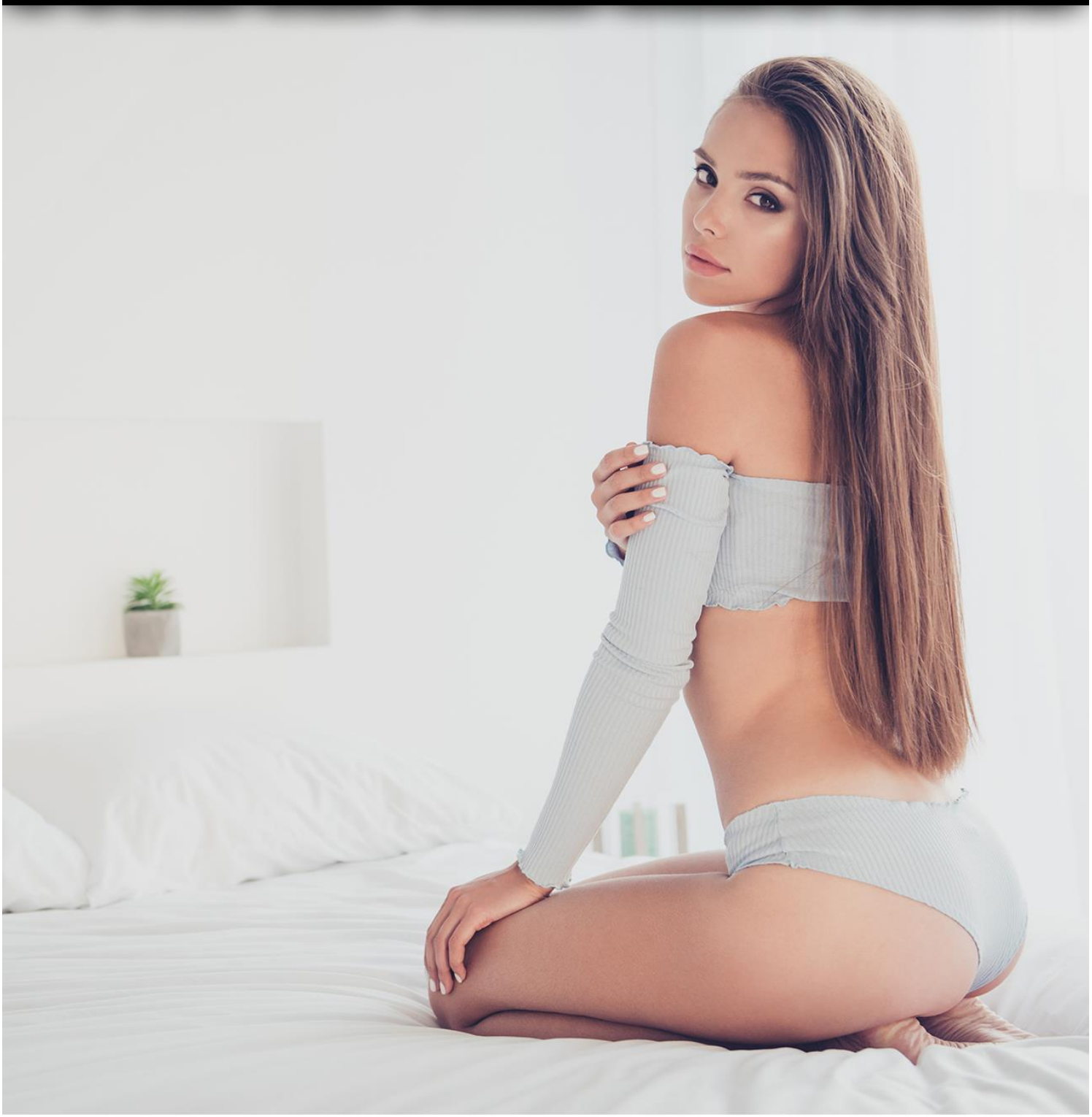

SEDUCTION EFFICACE

Séduire comme un vrai bonhomme

Est-ce que vous êtes du genre exigeant ? À vouloir avoir le meilleur ?

Est-ce que vous êtes du genre à vouloir conclure avec des filles vraiment bandantes ?

Moi aussi.

Et aujourd'hui, je vais vous livrer 7 solutions efficaces pour draguer une bombe.

C'est parti :

1) Changer vos croyances :

Persuadez-vous que vous méritez de sortir avec ce genre de filles. Car vous le méritez. Peu importe que vous soyez moche (et encore, c'est très subjectif, personne n'est vraiment moche subjectivement), petit, grand, maigre, gros, noir, jaune, blanc, etc... (rajoutez tous les adjectifs physiques qui vous passent par la tête, la liste peut être très longue).

Souvent, on se met des barrières tout seul. On s'impose des règles

restrictives qui n'ont pas lieu d'être. Vous avez sûrement déjà remarqué des mecs « moches » en couple avec des filles canons.

La différence entre ces mecs « moches » et les autres ? C'est qu'eux, ils ont développé leur propre réalité. En changeant leurs croyances. Une réalité dans laquelle ils attirent les femmes les plus belles, dans laquelle ils ont un charisme et une tchatche de fou... Bref, la réalité dans laquelle ils VEULENT vivre. Et cette réalité, vous pouvez vous aussi la créer pour vous, pour qu'elle devienne réalité (dit comme ça, ça fait un peu confus, mais vous comprenez).

Changer ses croyances, ça commence par cesser d'idéaliser ces bombes que vous aimeriez mettre dans votre lit. Ce ne sont pas des déesses. Au final ce sont des filles comme les autres, avec leurs défauts et leurs insécurités.

2) L'ignorer :

Lui faire sentir que pour vous son physique ne la met pas au-dessus des autres filles.
Vous devez lui faire sentir que son physique ne va pas l'aider pour VOUS séduire. Qu'elle devoir prouver sa valeur par autre chose.

Montrez-lui qu'avec vous, son physique ne suffit pas. Rendez-la jalouse en discutant de temps à autres avec d'autres filles tout en l'ignorant complètement.

Et bien entendu, qui dit ignorer son physique dit pas de compliment sur son physique. Seulement des compliments sur ses choix, sur ses projets, sur sa façon de réfléchir, etc... Ça la changera de tous ces mecs qui lui font tout le temps les mêmes compliments physiques.

3) Lui parler d'une autre fille que vous trouvez géniale :

« Elle est cool Marion » « J'adore comment elle s'habille »
« J'adore ses cheveux » « J'adore sa façon de... »
Si vous faites l'éloge d'une autre fille devant cette bombe, vous la rendrez jalouse.

Si vous le faites bien ça provoquera le même effet qu'une fille que vous kiffez qui vous parle tout le temps d'un mec avec qui elle aimerait bien aller plus loin. De la frustration ;)

4) Ne pas essayer de l'impressionner :

Et ça commence par ne pas vous la péter, ne pas vous croire super beau et ne baser votre jeu de séduction seulement sur ça (une bombe en a vu passer des tonnes des mecs super beaux qui se croyaient capables de tout par leur physique).

Une femme sublime recherche quelque chose qui va au-delà : confiance en soi, projets de vie, passion. En quoi sortez-vous de la masse ?

Ne pas essayer de l'impressionner c'est la clé. Ne pas étaler vos atouts mais la laisser les découvrir par elle-même. C'est ce qui vous prodiguera en prime un côté mystérieux. Pour elle, il y aura toujours quelque chose de nouveau à découvrir en vous.

5) Véhiculer un haut statut social :

Pour décupler vos chances de parvenir à vos fins avec une très belle femme, le statut social joue un rôle non négligeable. Le fait d'avoir un cercle social de qualité, de connaître du monde (et en particulier d'avoir plusieurs amies filles) vous permet de véhiculer que les gens vous apprécient (et surtout que les femmes vous apprécient). Vous êtes donc pré-sélectionné, pré-validé.

Un haut statut social ne se traduit pas forcément par un gros porte-monnaie ou un boulot très bien payé. C'est avant-tout basé sur vos connaissances, votre cercle social.

Et aussi sur la manière dont les gens vous perçoivent dans votre cercle social. Êtes-vous une star dans votre cercle social ? Êtes-vous un leader ?

6) Savoir mener :

Ce conseil est valable pour séduire la plupart des jolies filles, mais il l'est encore plus pour séduire une bombe.

Vous devez adoptez un caractère vraiment dominant. À l'opposé de tous ces mecs qui la mettent sur un piédestal et qui sont à son service 24h/24.

Être dominant, ça signifie prendre des décisions (Où vous allez la retrouver, à quelle heure, qu'est-ce que vous allez faire...).

Avec une bombe, évitez à tout prix les *« Comme tu veux »* ou *« Si tu veux »*. Car en lui disant ça, vous lui communiquez que vous n'êtes pas sûr de vous, que vous préférez que ce soit elle qui

choisisse. Bref, vous ne démontrez pas un caractère de leader. Vous vous positionnez en suiveur. Et c'est ce que vous devez éviter à tout prix.

7) Ne pas essayer de lui plaire à tout prix :

Si vous essayez de lui plaire à tout prix, si elle sent que vous essayez d'être parfait à ses yeux, vous ne serez pas différent de la masse, et elle vous trouvera ennuyeux.

Quand on essaye de plaire à tout prix, on inspire autant confiance et autant de respect que certains journalistes. C'est-à-dire ZÉRO. Car les gens bien renseignés savent que ceux-là ne sont pas honnêtes, qu'ils ne font que répéter un tas d'informations inexactes ou pas vérifiées juste pour plaire à leurs employeurs et pour trasher des gens qui pensent différemment.

Et pour séduire une bombe, c'est la même chose. Vous ne devez pas essayer de lui plaire à tout prix. Car en général, elle n'est pas conne.
Vous avez certains goûts ou certaines opinions différents ? Parfait ! C'est l'occasion de lui montrer que vous n'êtes pas comme tous ces esclaves qui sont à ses pieds :

Au lieu d'aligner votre opinion sur la sienne, tenez votre position et défendez vos idées. Elle vous dit qu'elle a trouvé le film Machin Truc (remplacez par le nom que vous voulez) intéressant alors que vous l'avez trouvé pourri ? Rentrez dans le débat et dynamisez la conversation ! Elle vous explique qu'elle déteste telle ou telle personnalité alors que vous la kiffez ? Idem !

Il y a une différence entre plaire et être attirant. On peut plaire mais ne pas être attirant. Et on peut être attirant et ne pas plaire. Plaire c'est quelque chose de relativement fade. On plaît, mais sans plus. Alors qu'ATTIRER, c'est comme du magnétisme.

Plaire n'est pas nécessaire pour attirer. Prenez l'exemple du fameux bad boy : il ne plaît pas, mais il attire par son charisme. Son côté excitant lui confère une attirance magnétique.

Jacques